

PP-PJ.1
PENERANGAN TAMAN
220 - 380 Volt, 50 Hz

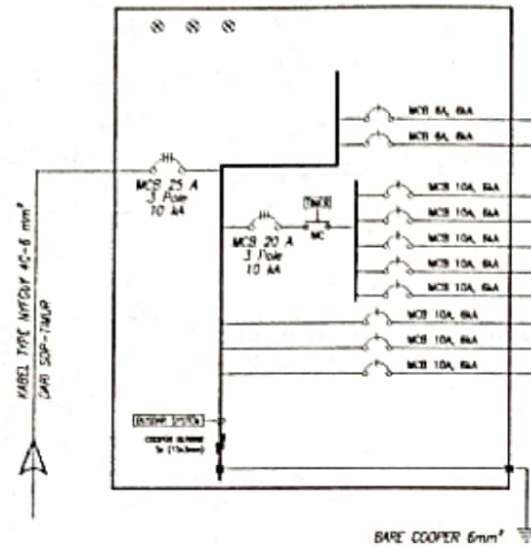

GERBANG VIP DAN TAMAN

No	PENAMPANG (mm²)	KETERANGAN	FIXTURES								DAYA TERHUBUNG (WATT)		
			 Spot Light 3x 5.5 LED 7w, 4.000%	 Spot Light 12V, 10W, 4.000%	 Compact Lamp 12V, 10W, 4.000%	 LED Strip 1.5m/1m 4.000% 1/2m driver included	 Down Light indoor 45w, 8.000%	 Down Light indoor 15w, 1.000%	 Down Light Outdoor 10w/15w LED 13w, 8.000%	 Kotak Kontak Standing 100w	R	S	T
1	NYM 3C-2,5mm² + Conduit 20mm	PENERANGAN					1	2	6			112,5	
2	NYM 3C-2,5mm² + Conduit 20mm	KOTAK KONTAK								3		450	
3	NYFGY 4C-4/6/10mm²	PENERANGAN	6										42
4	NYFGY 4C-4/6/10mm²	PENERANGAN		7							350		
5	NYFGY 4C-4/6/10mm²	PENERANGAN		7									350
6	NYFGY 4C-4/6/10mm²	PENERANGAN			18						252		
7	NYFGY 4C-4/6/10mm²	PENERANGAN			6	12							131,2
8		SPARE											
9		SPARE											
10		SPARE											
BEBAN PANEL POS JAGA 1			6	14	24	12 meter	1	2	6	3	602	562,5	523,2
											1.687,7 WATT		
											2.109,6 VA		

PP-PJ.2
PENERANGAN TAMAN
220 - 380 Volt, 50 Hz

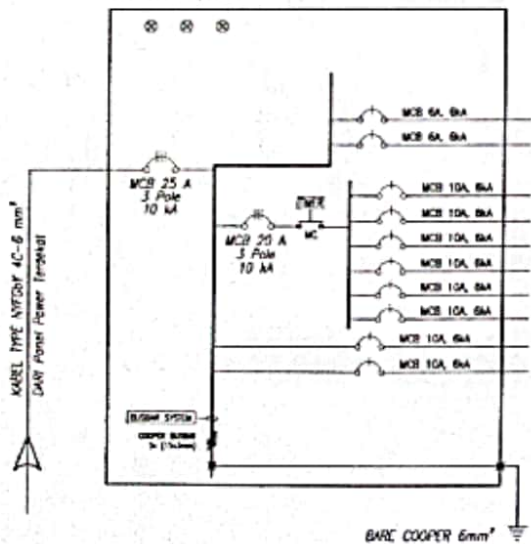

GERBANG VIP DAN TAMAN

No	PENAMPANG (mm²)	KETERANGAN	FIXTURES								DAYA TERHUBUNG (WATT)		
			Spot Light 3.3, LED 7W, 4.000%	Spot Light 12V, 10W, 4.000%	Conduit Lamp 12V, 10W, 4.000%								

SINGLE LINE DIAGRAM
PP-PJ.1 & PP-PJ.2



SKALA: 1:100

PENBERI TUGAS



REVIEW DED STADION JATIDIRI
TAHUN ANGGARAN 2021

KARANGREJO, SEMARANG

MENGETAHUI

KAPALA DINAS KEMERIAAN, OLIMPIADA DAN PARAWESTARA
PROVINSI JAWA TENGAH
SELAKU PENGABDIAN KEMERIAAN

Dr. HENDRIK ALI RAHMAT, MM
NIP. 19630311 199402 1 008

MENGETAHUI

KAPALA BALAI PPD
SELAKU PELAKSI PENGABDIAN KEMERIAAN (PPK)

Dr. HENDRIK ALI RAHMAT, MM
NIP. 19630311 199402 1 008

KONSULTAN REVIEW DESIGN
TAHUN ANGGARAN 2021

Identitas KONSULTAN

Team Leader
Dewi Anomawati, ST

AN Spil
Arel Widiyanto, ST

AN Ardi
Anwar Salhaqi, ST

AN Almarika Elektrikal
Ahmad Edi W, ST

KONSULTAN GRAND DESIGN
TAHUN ANGGARAN 2015

WITANA

KONSULTAN

KONSULTAN

KONSULTAN

KONSULTAN

KONSULTAN

KONSULTAN

KONSULTAN

KONSULTAN

KONSULTAN

KONSULTAN

KONSULTAN

KONSULTAN

KONSULTAN

NOTASI GAMBAR	
	Double Pole tinggi 7m, All In One 40w, 5000lm IP 65 ; Kap. Baterai 30 Ah
	Single Pole tinggi 7m, All In One 40w, 5000lm IP 65 ; Kap. Baterai 30 Ah

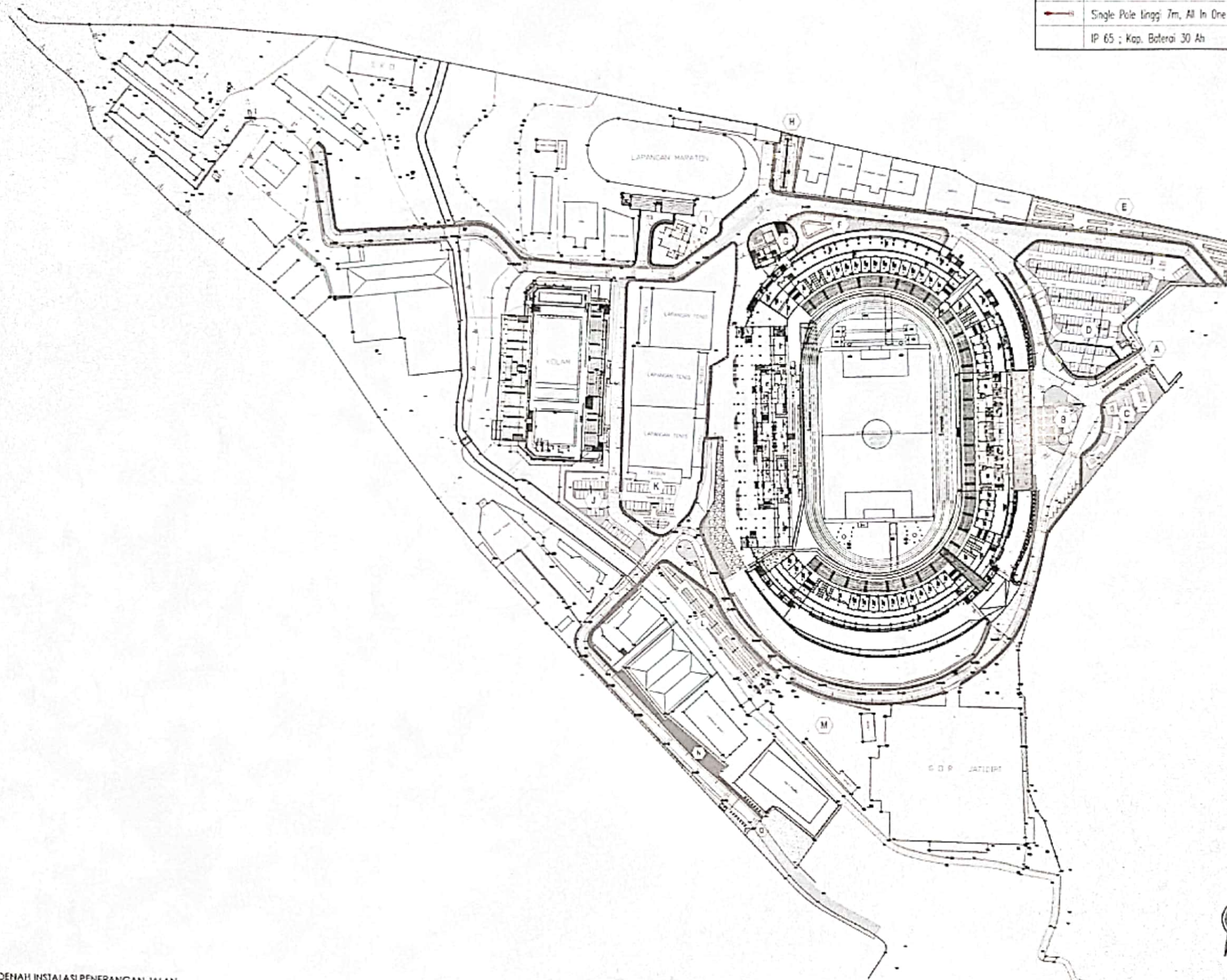

DENAH INSTALASI PENERANGAN JALAN
SITE PLAN
 SKALA 1 : 1750 0/42

PEMBERI TUGAS	
 DINAS KEPENDIDIKAN, KEBUDAYAAN DAN OLAH RAGA PROVINSI JAWA TENGAH & Kabupaten Semarang No. 12 Semarang	
PEKERJAAN	
REVIEW DED STADION JATIDIRI TAHUN ANGGARAN 2021	
LOKASI	
KARANGREJO, SEMARANG	
MENGETAHUI	
KEPALA DINAS KEPENDIDIKAN, KEBUDAYAAN DAN OLAH RAGA PROVINSI JAWA TENGAH SELAKU SELAKU ANGGARAN DR. BUDI M. KUSUMAH, MM NIP. 1962071194021008	
MENGETAHUI	
KEPALA SALAH PIU OP SELAKU PELAKSANA PEMERINTAH KOTA (PPKOT) DR. CHALIM KUSUMATI, ST, MM NIP. 19711012194022007	
KONSULTAN REVIEW DESIGN TAHUN ANGGARAN 2021	
Team Leader Dewas Asmawati, ST	
Ani Set Anet Wulandari, ST	
Ani Arshad Ammar Bahagyo, ST	
Adi Muzaka Elanhar Akhmad Edli W, ST	
KONSULTAN GRAND DESIGN TAHUN ANGGARAN 2021	
KEPALA DINAS PEKERJAAN UMUM, KAWASAN DAN PERUMAHAN PROVINSI JAWA TENGAH DINAS PEKERJAAN UMUM, KAWASAN DAN PERUMAHAN PROVINSI JAWA TENGAH	
CATATAN	
JUDUL GAMBAR DENAH INSTALASI PENERANGAN JALAN SITE PLAN	
SKALA	1 : 1750
KODE GAMBAR	LAR - PP
NO. GAMBAR	01

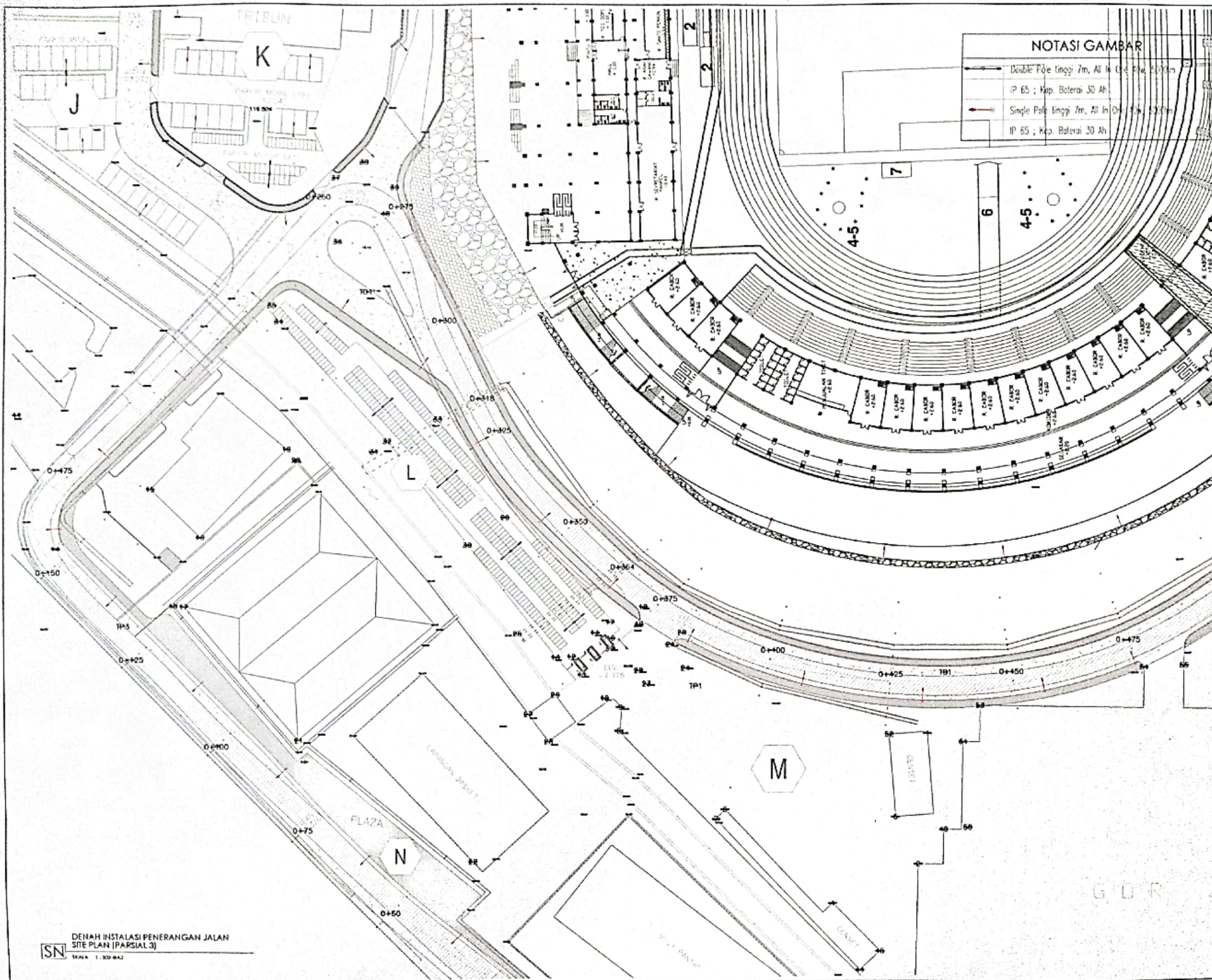

NOTASI GAMBAR	
	Double Pole tinggi 7m, All In One Pw, 5000m
	IP 65 ; Kop. Baterai 30 Ah
	Single Pole tinggi 7m, All In One Pw, 5000m
	IP 65 ; Kop. Baterai 30 Ah

PEMBERI TUGAS	
 PEMERINTAH PROVINSI JAWA TENGAH DINAS BINA MARGA DAN PERHUBUNGAN Jl. Kembangbahu No. 12 Semarang	
PEKERJAAN	
REVIEW DED STADION JATIORA TAHUN ANGGARAN 2021	
LOKASI	
KARANGREJO, SEMARANG	
MENGETAHUI	
KEPALA DINAS BINA MARGA DAN PERHUBUNGAN PROVINSI JAWA TENGAH SELAKU PENGELOLA ANGKUTAN DR. BROMO R. H. M. S. S. M. NIP. 19611231 196402 1 008	
MENGETAHUI	
KEPALA BALAI PPK DP SELAKU PELAKSANA PEMILIT KONTINEN (PKM) MICHELLE KURNIAH, ST, MM NIP. 19711012 196403 2 007	
KONSULTAN REVIEW DESIGN TAHUN ANGGARAN 2021	
 Identitas KONSULTAN	
Team Leader	
Dewi Asmongoro, ST	
Asst Spd	
Arel Widiyanto, ST	
Asst Asst	
Amar Balthaz, ST	
Asst Asst	
Abdullah Edli W, ST	
KONSULTAN GRAND DESIGN TAHUN ANGGARAN 2015	
 WLDHA	
 PEMERINTAH PROVINSI JAWA TENGAH DINAS BINA MARGA DAN PERHUBUNGAN Jl. Kembangbahu No. 12 Semarang	
CATATAN	
JUDUL GAMBAR	
DENAH INSTALASI PENERANGAN JALAN SITE PLAN (PARSIAL 3)	
SKALA	1 : 500
KETERANGAN	LAK - PP
NO GAMBAR	

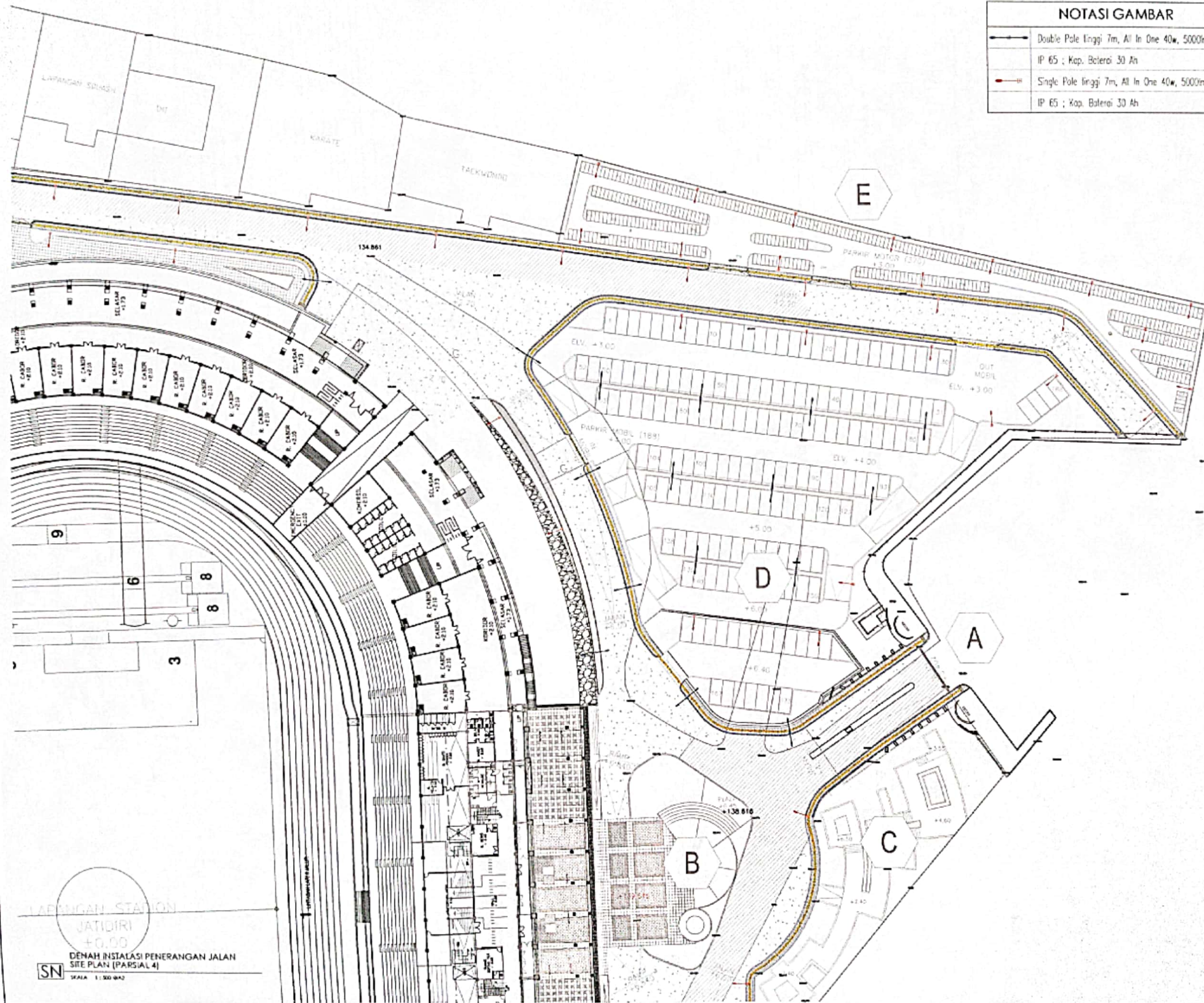

NOTASI GAMBAR

	Double Pole tinggi 7m, All In One 40w, 5000lm
	IP 65 ; Kap. Baterai 30 Ah
	Single Pole tinggi 7m, All In One 40w, 5000lm
	IP 65 ; Kap. Baterai 30 Ah

PEMBERI TUGAS



PEMERINTAH PROVINSI JAWA TENGAH
DINAS PEMERINTAHAN, ULINGRAGA DAN PARIWISATA
Jl. Karangrejo No. 12 Semarang

PEKERJAAN

REVIEW DED STADION JATIDIRI
TAHUN ANGGARAN 2021

LOKASI

KARANGREJO, SEMARANG

MENGETAHUI

KEPALA DINAS KOTAPRABU, ULINGRAGA DAN PARIWISATA

PROVINSI JAWA TENGAH

SELAKU PENYUSUNAN ANGGARAN

DISKUSI

DR. BUDI WIDHADA, S.T., M.M.

NP. 19012011 190102 1 005

MENGETAHUI

KEPALA BALAI PIRLOP

SELAKU PEJABAT PEMERINTAH KEMENTERIAN (Pemerin)

DR. BUDI WIDHADA, S.T., M.M.

NP. 19012012 190102 2 007

KONSULTAN REVIEW DESIGN

TAHUN ANGGARAN 2021

Identitas

Team Leader

Dewi Astuti, S.T.

Andi Spil

Aret Widhiarto, S.T.

Andi Anshel

Amar Baitung, S.T.

Andi Mawada Firdausy

Ahmad Edi W, S.T.

KONSULTAN GRAND DESIGN

TAHUN ANGGARAN 2019

WIDHA

KEPALA DINAS KOTAPRABU, ULINGRAGA DAN PARIWISATA

PROVINSI JAWA TENGAH

DISKUSI

DR. BUDI WIDHADA, S.T., M.M.

NP. 19012011 190102 1 005

MENGETAHUI

KEPALA BALAI PIRLOP

SELAKU PEJABAT PEMERINTAH KEMENTERIAN (Pemerin)

DR. BUDI WIDHADA, S.T., M.M.

NP. 19012012 190102 2 007

KONSULTAN REVIEW DESIGN

TAHUN ANGGARAN 2021

Identitas

Team Leader

Dewi Astuti, S.T.

Andi Spil

Aret Widhiarto, S.T.

Andi Anshel

Amar Baitung, S.T.

Andi Mawada Firdausy

Ahmad Edi W, S.T.

KONSULTAN GRAND DESIGN

TAHUN ANGGARAN 2019

WIDHA

KEPALA DINAS KOTAPRABU, ULINGRAGA DAN PARIWISATA

PROVINSI JAWA TENGAH

DISKUSI

DR. BUDI WIDHADA, S.T., M.M.

NP. 19012011 190102 1 005

MENGETAHUI

KEPALA BALAI PIRLOP

SELAKU PEJABAT PEMERINTAH KEMENTERIAN (Pemerin)

DR. BUDI WIDHADA, S.T., M.M.

NP. 19012012 190102 2 007

KONSULTAN REVIEW DESIGN

TAHUN ANGGARAN 2021

Identitas

Team Leader

Dewi Astuti, S.T.

Andi Spil

Aret Widhiarto, S.T.

Andi Anshel

Amar Baitung, S.T.

Andi Mawada Firdausy

Ahmad Edi W, S.T.

KONSULTAN GRAND DESIGN

TAHUN ANGGARAN 2019

WIDHA

KEPALA DINAS KOTAPRABU, ULINGRAGA DAN PARIWISATA

PROVINSI JAWA TENGAH

DISKUSI

DR. BUDI WIDHADA, S.T., M.M.

NP. 19012011 190102 1 005

MENGETAHUI

KEPALA BALAI PIRLOP

SELAKU PEJABAT PEMERINTAH KEMENTERIAN (Pemerin)

DR. BUDI WIDHADA, S.T., M.M.

NP. 19012012 190102 2 007

KONSULTAN REVIEW DESIGN

TAHUN ANGGARAN 2021

Identitas

Team Leader

Dewi Astuti, S.T.

Andi Spil

Aret Widhiarto, S.T.

Andi Anshel

Amar Baitung, S.T.

Andi Mawada Firdausy

Ahmad Edi W, S.T.

KONSULTAN GRAND DESIGN

TAHUN ANGGARAN 2019

WIDHA

KEPALA DINAS KOTAPRABU, ULINGRAGA DAN PARIWISATA

PROVINSI JAWA TENGAH

DISKUSI

DR. BUDI WIDHADA, S.T., M.M.

NP. 19012011 190102 1 005

MENGETAHUI

KEPALA BALAI PIRLOP

SELAKU PEJABAT PEMERINTAH KEMENTERIAN (Pemerin)

DR. BUDI WIDHADA, S.T., M.M.

NP. 19012012 190102 2 007

KONSULTAN REVIEW DESIGN

TAHUN ANGGARAN 2021

Identitas

Team Leader

Dewi Astuti, S.T.

Andi Spil

Aret Widhiarto, S.T.

Andi Anshel

Amar Baitung, S.T.

Andi Mawada Firdausy

Ahmad Edi W, S.T.

KONSULTAN GRAND DESIGN

TAHUN ANGGARAN 2019

WIDHA

KEPALA DINAS KOTAPRABU, ULINGRAGA DAN PARIWISATA

PROVINSI JAWA TENGAH

DISKUSI

DR. BUDI WIDHADA, S.T., M.M.

NP. 19012011 190102 1 005

MENGETAHUI

KEPALA BALAI PIRLOP

SELAKU PEJABAT PEMERINTAH KEMENTERIAN (Pemerin)

DR. BUDI WIDHADA, S.T., M.M.

NP. 19012012 190102 2 007

KONSULTAN REVIEW DESIGN

TAHUN ANGGARAN 2021

Identitas

Team Leader

Dewi Astuti, S.T.

Andi Spil

Aret Widhiarto, S.T.

Andi Anshel

Amar Baitung, S.T.

Andi Mawada Firdausy

Ahmad Edi W, S.T.

KONSULTAN GRAND DESIGN

TAHUN ANGGARAN 2019

WIDHA

KEPALA DINAS KOTAPRABU, ULINGRAGA DAN PARIWISATA

PROVINSI JAWA TENGAH

DISKUSI

DR. BUDI WIDHADA, S.T., M.M.

NP. 19012011 190102 1 005

MENGETAHUI

KEPALA BALAI PIRLOP

SELAKU PEJABAT PEMERINTAH KEMENTERIAN (Pemerin)

DR. BUDI WIDHADA, S.T., M.M.

NP. 19012012 190102 2 007

KONSULTAN REVIEW DESIGN

TAHUN ANGGARAN 2021

Identitas

Team Leader

Dewi Astuti, S.T.

Andi Spil

Aret Widhiarto, S.T.

Andi Anshel

Amar Baitung, S.T.

Andi Mawada Firdausy

Ahmad Edi W, S.T.

KONSULTAN GRAND DESIGN

TAHUN ANGGARAN 2019

WIDHA

KEPALA DINAS KOTAPRABU, ULINGRAGA DAN PARIWISATA

PROVINSI JAWA TENGAH

DISKUSI

DR. BUDI WIDHADA, S.T., M.M.

NP. 19012011 190102 1 005

MENGETAHUI

KEPALA BALAI PIRLOP

SELAKU PEJABAT PEMERINTAH KEMENTERIAN (Pemerin)

DR. BUDI WIDHADA, S.T., M.M.

NP. 19012012 190102 2 007

KONSULTAN REVIEW DESIGN

TAHUN ANGGARAN 2021

Identitas

Team Leader

Dewi Astuti, S.T.

Andi Spil

Aret Widhiarto, S.T.

Andi Anshel

Amar Baitung, S.T.

Andi Mawada Firdausy

Ahmad Edi W, S.T.

KONSULTAN GRAND DESIGN

TAHUN ANGGARAN 2019

WIDHA

KEPALA DINAS KOTAPRABU, ULINGRAGA DAN PARIWISATA

PROVINSI JAWA TENGAH

DISKUSI

DR. BUDI WIDHADA, S.T., M.M.

NP. 19012011 190102 1 005

MENGETAHUI

KEPALA BALAI PIRLOP

SELAKU PEJABAT PEMERINTAH KEMENTERIAN (Pemerin)

DR. BUDI WIDHADA, S.T., M.M.

NP. 19012012 190102 2 007

KONSULTAN REVIEW DESIGN

TAHUN ANGGARAN 2021

Identitas

Team Leader

Dewi Astuti, S.T.

Andi Spil

Aret Widhiarto, S.T.

Andi Anshel

Amar Baitung, S.T.

Andi Mawada Firdausy

Ahmad Edi W, S.T.

KONSULTAN GRAND DESIGN

TAHUN ANGGARAN 2019

WIDHA

KEPALA DINAS KOTAPRABU, ULINGRAGA DAN PARIWISATA

PROVINSI JAWA TENGAH

DISKUSI

DR. BUDI WIDHADA, S.T., M.M.

NP. 19012011 190102 1 005

MENGETAHUI

KEPALA BALAI PIRLOP

SELAKU PEJABAT PEMERINTAH KEMENTERIAN (Pemerin)

DR. BUDI WIDHADA, S.T., M.M.

NP. 19012012 190102 2 007

KONSULTAN REVIEW DESIGN

TAHUN ANGGARAN 2021

Identitas

Team Leader

Dewi Astuti, S.T.

Andi Spil

Aret Widhiarto, S.T.

Andi Anshel

Amar Baitung, S.T.

Andi Mawada Firdausy

Ahmad Edi W, S.T.

KONSULTAN GRAND DESIGN

TAHUN ANGGARAN 2019

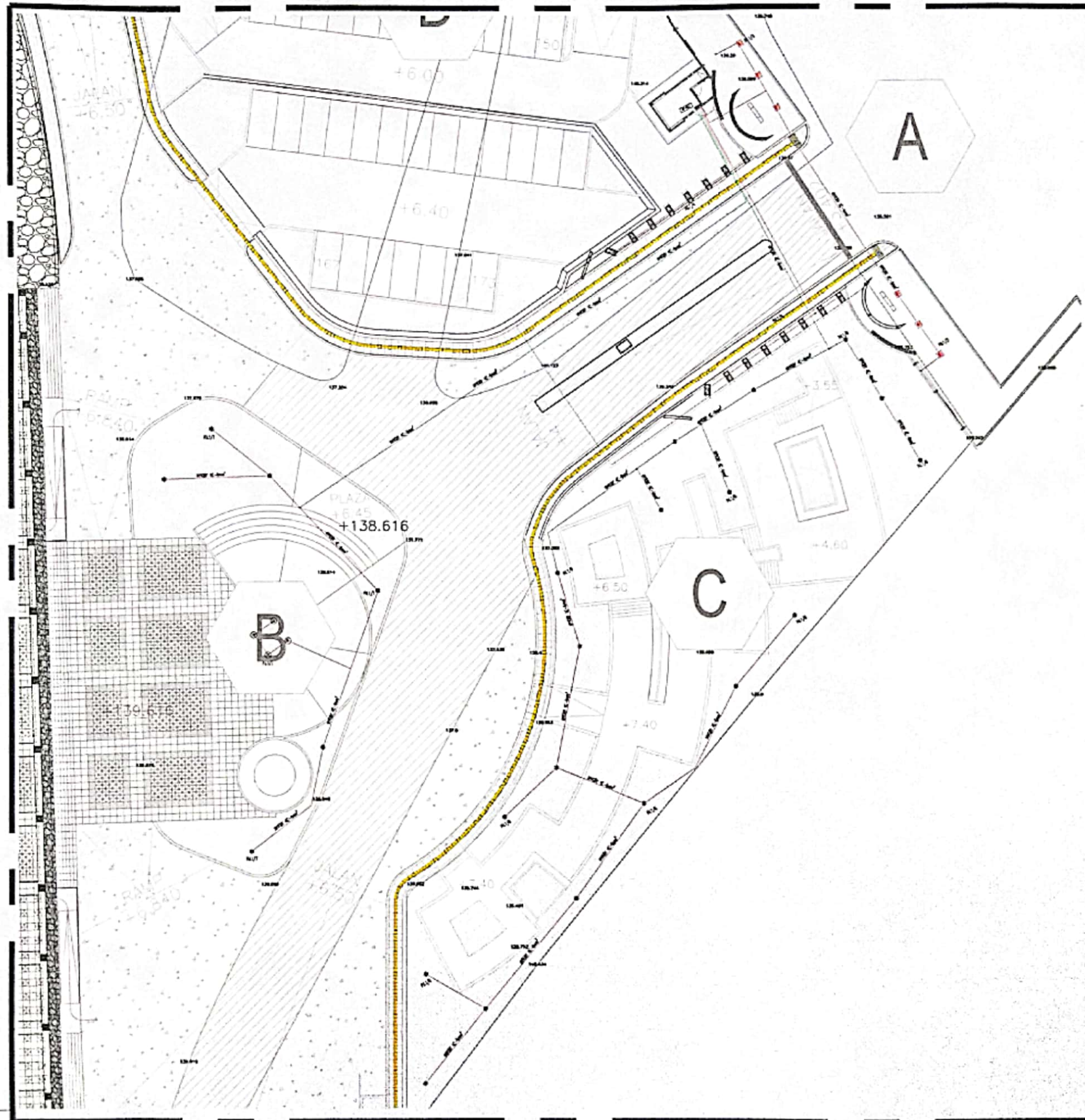
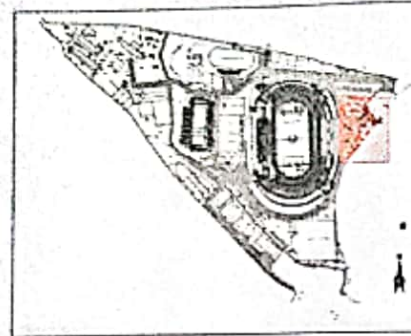







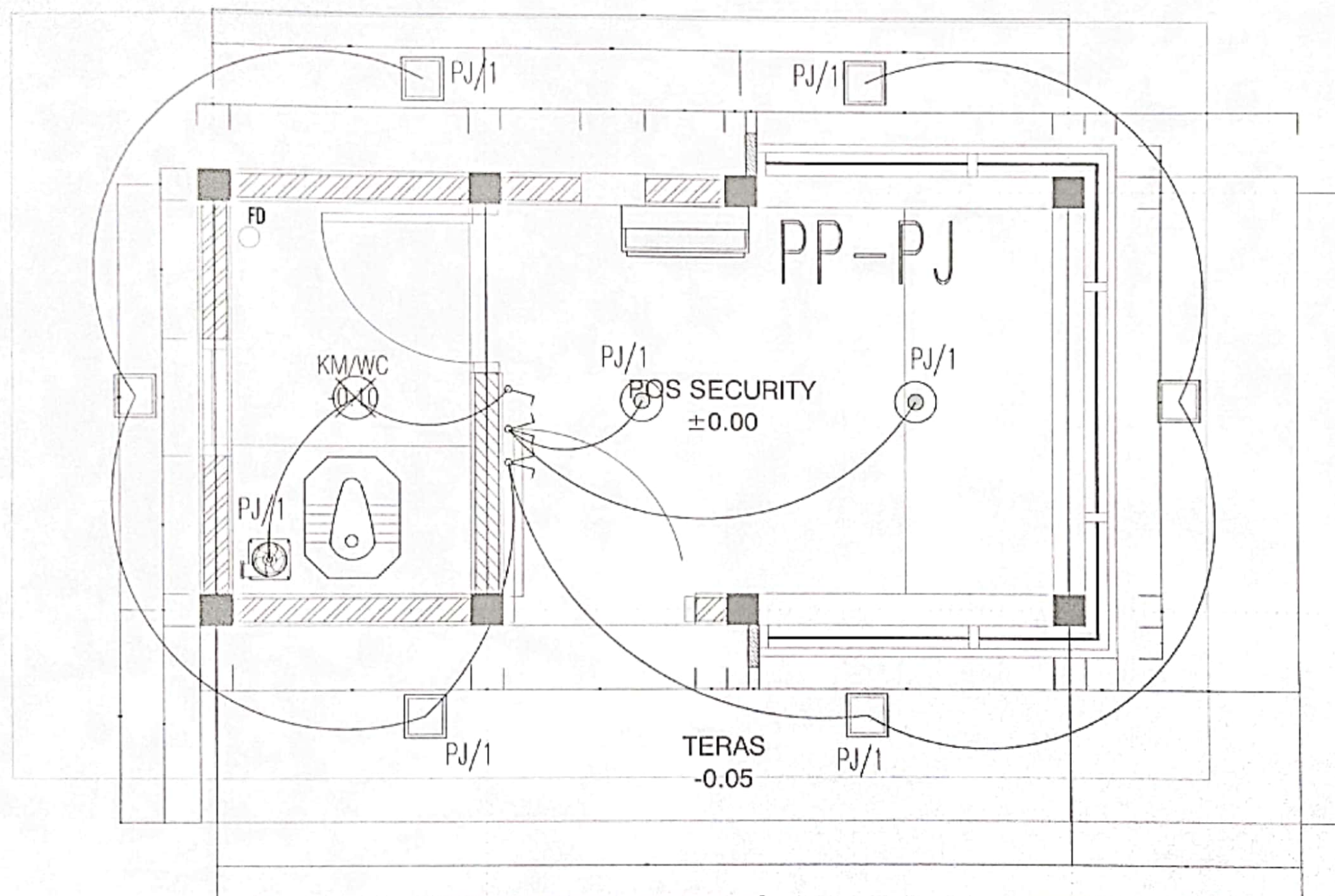









NOTASI GAMBAR	
	Spot Light 5.3, 110 W, 4000K
	Spot Light 127, 100 W, 4000K
	Garden Lamp 120, 110 W, 4000K
	LED Strip 5.4m, 4000K, 24V, 10W
	Box Panel
	Kabel Lampu Tahan Type NYDLY 4C-25mm ²
	Kabel Lampu Tahan Type NYDLY 4C-16mm ²
	Kabel Lampu Tahan Type NYDLY 4C-10mm ²
	Kabel Lampu Tahan Type NYDLY 4C-6mm ²
	Kabel Lampu Tahan Type NYDLY 4C-4mm ²

DENAH INSTALASI PENERANGAN TAMAN
DAN GERBANG TIAGABODAS
SKALA 1:250 M/D

PEMBER TUGAS	
 PT. KAWAHI PRATIYOGA AND PARTNERS J. KAWAHI PRATIYOGA AND PARTNERS KARANGREJO, SEMARANG	
REVIEW DES STADION SATIROS TAHUN ANGGARAN 2021	
LOKASI	
KARANGREJO, SEMARANG	
MENGETAHUI	
KEPALA DINAS KAWAHI PRATIYOGA AND PARTNERS KEPALA DINAS KAWAHI PRATIYOGA AND PARTNERS SELAKU PELAKSANA KAWAHI PRATIYOGA AND PARTNERS	
KONSULTAN REVIEW DESIGN TAHUN ANGGARAN 2021	
 Identitas KONSULTAN	
Draft Leader Denen Anandawati, ST	
Aki Sidi Aki Widhawan, ST	
Aki Anand Anand Bahag, ST	
Aki Anand Anand Bahag, ST	
KONSULTAN GRAND DESIGN TAHUN ANGGARAN 2021	
 WIDHA KONSULTAN	
 DINAS BINA MARGA JAWA TENGAH	
CATATAN	
JUDUL GAMBAR	
DENAH INSTALASI PENERANGAN TAMAN DAN GERBANG TIAGABODAS	
DALAM	1:250
NO. GAMBAR	1.001-PP
NO. GAMBAR	



NORASI GAMBAR

	127 Wip 1/4 in, 8.0000 in (25 mm)
	122 Wip 1/4 in, 8.0000 in (25 mm)
	120 Wip 1/4 in, 8.0000 in (25 mm)
	121 Wip 1/4 in, 8.0000 in (25 mm)
	123 Wip 1/4 in, 8.0000 in (25 mm)
	124 Wip 1/4 in, 8.0000 in (25 mm)
	125 Wip 1/4 in, 8.0000 in (25 mm)
	126 Wip 1/4 in, 8.0000 in (25 mm)
	127 Wip 1/4 in, 8.0000 in (25 mm)
	128 Wip 1/4 in, 8.0000 in (25 mm)
	129 Wip 1/4 in, 8.0000 in (25 mm)
	130 Wip 1/4 in, 8.0000 in (25 mm)
	131 Wip 1/4 in, 8.0000 in (25 mm)
	132 Wip 1/4 in, 8.0000 in (25 mm)
	133 Wip 1/4 in, 8.0000 in (25 mm)
	134 Wip 1/4 in, 8.0000 in (25 mm)
	135 Wip 1/4 in, 8.0000 in (25 mm)
	136 Wip 1/4 in, 8.0000 in (25 mm)
	137 Wip 1/4 in, 8.0000 in (25 mm)
	138 Wip 1/4 in, 8.0000 in (25 mm)
	139 Wip 1/4 in, 8.0000 in (25 mm)
	140 Wip 1/4 in, 8.0000 in (25 mm)

<p align="center">PEMBERI TUGAS</p>  <p align="center">PEMERINTAH PROVINSI JAWA TENGAH DINAS KETERANGAN, BUDIDAYA DAN PERUMAHAN Jl. Klatengpalestino No. 12 Semarang</p>									
<p align="center">PEKERJAAN</p> <p align="center">REVIEW OED STADION JATIDIRU TAHUN ANGGARAN 2021</p>									
<p align="center">LOKASI</p> <p align="center">KARANGREJO, SEMARANG</p>									
<p align="center">MENGETAHUI</p> <p align="center">KEPALA DINAS KETERANGAN, BUDIDAYA DAN PERUMAHAN PROVINSI JAWA TENGAH SELAKU JENJANG PENGANTARAN</p>  <p align="center">Drs. HENDI WIDHARIMAN, MM NIP. 19691224 199403 2 008</p>									
<p align="center">MENGETAHUI</p> <p align="center">KEPALA BALAI PIRLOP SELAKU PEJABAT PEMERINTH KOMITMEN (PPKPM)</p> <p align="center"><i>(Signature)</i> PEJABAT PEMERINTH KOMITMEN, ST, MM NIP. 19711012 199803 2 007</p>									
<p align="center">KONSULTAN REVIEW DESIGN TAHUN ANGGARAN 2021</p> <p align="center"> Identitas KONSULTAN</p> <table border="1"> <tr> <td>Team Leader Dewas Asmawati, ST</td> <td><i>(Signature)</i></td> </tr> <tr> <td>Asst Spd Arel Widhawan, ST</td> <td><i>(Signature)</i></td> </tr> <tr> <td>Asst Analis Amar Bahagi, ST</td> <td><i>(Signature)</i></td> </tr> <tr> <td>Asst Mikasita Teknikal Ahmad Edi W, ST</td> <td><i>(Signature)</i></td> </tr> </table>		Team Leader Dewas Asmawati, ST	<i>(Signature)</i>	Asst Spd Arel Widhawan, ST	<i>(Signature)</i>	Asst Analis Amar Bahagi, ST	<i>(Signature)</i>	Asst Mikasita Teknikal Ahmad Edi W, ST	<i>(Signature)</i>
Team Leader Dewas Asmawati, ST	<i>(Signature)</i>								
Asst Spd Arel Widhawan, ST	<i>(Signature)</i>								
Asst Analis Amar Bahagi, ST	<i>(Signature)</i>								
Asst Mikasita Teknikal Ahmad Edi W, ST	<i>(Signature)</i>								
<p align="center">KONSULTAN GRAND DESIGN TAHUN ANGGARAN 2015</p> <p align="center"> WIDHA KONSULTAN</p>  <p align="center"><i>(Signature)</i> PEJABAT PEMERINTH KOMITMEN Dinas</p>									
<p align="center">MENGETAHUI</p> <p align="center">KEPALA DINAS KETERANGAN, BUDIDAYA DAN PERUMAHAN PROVINSI JAWA TENGAH</p>  <p align="center">Dinas BINA MAREK Provinsi Jawa Tengah Jl. Klatengpalestino No. 12 Semarang</p> <p align="center">Gambar 1: <i>(Signature)</i> Gambar 2: <i>(Signature)</i></p>									
<p align="center">CATATAN</p>									
<p align="center">JUDUL GAMBAR</p>									
<p align="center">DINAS INSTALASI PERANGKATAN PUS JAGA (2 UNIT)</p>									
DALAH	1-16								
KODE GAMBAR	JAC-PP								

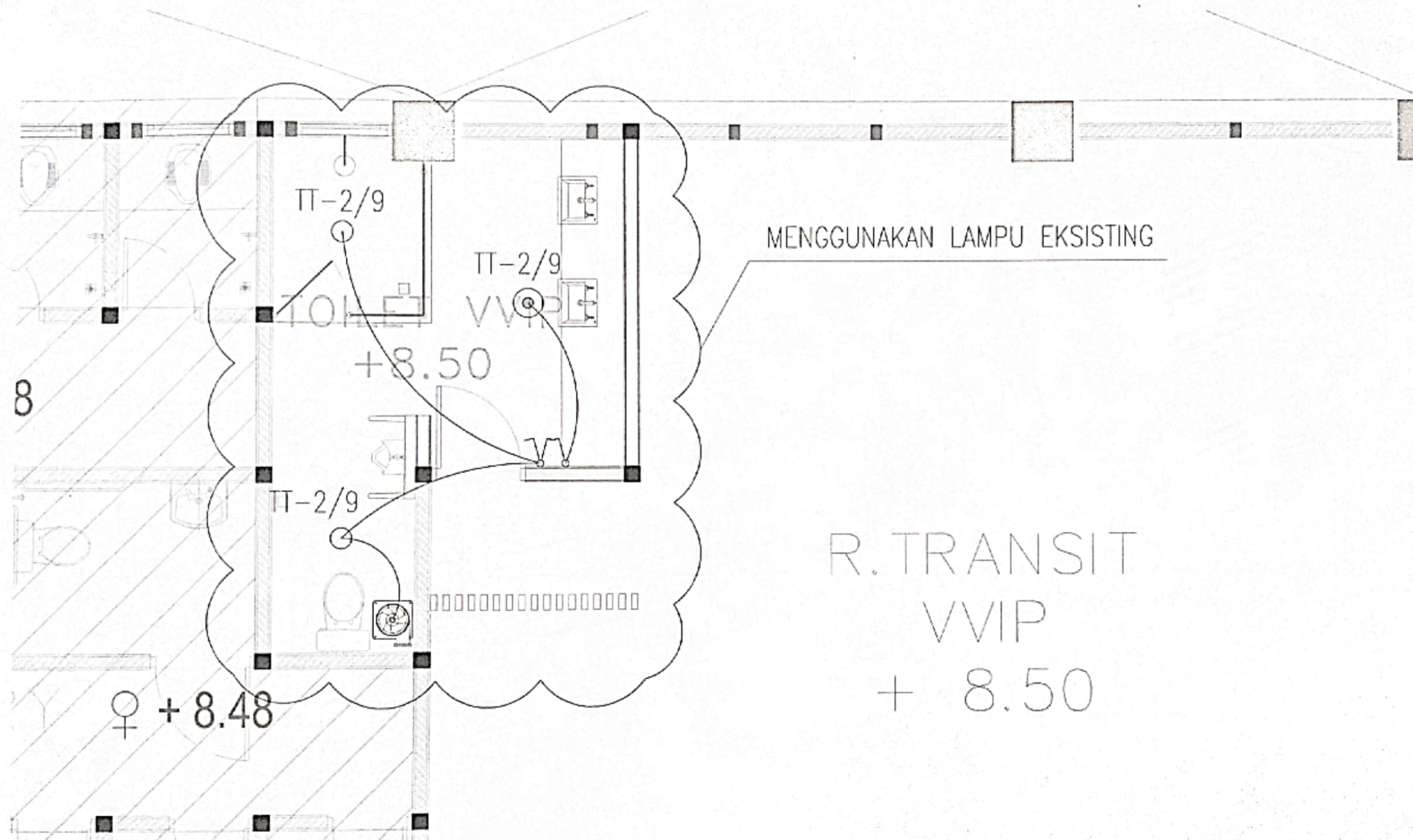

R. TRANSIT
VVIP
+ 8.50

DENAH INSTALASI PENERANGAN
TRIBUN TIMUR LANTAI 02

NOTASI GAMBAR

1	100 mg tablet, 100 mg x 100 tablet
2	200 mg tablet, 200 mg x 100 tablet
3	300 mg tablet, 300 mg x 100 tablet
4	400 mg tablet, 400 mg x 100 tablet
5	500 mg tablet, 500 mg x 100 tablet
6	600 mg tablet, 600 mg x 100 tablet
7	700 mg tablet, 700 mg x 100 tablet
8	800 mg tablet, 800 mg x 100 tablet
9	900 mg tablet, 900 mg x 100 tablet
10	1000 mg tablet, 1000 mg x 100 tablet
11	1100 mg tablet, 1100 mg x 100 tablet
12	1200 mg tablet, 1200 mg x 100 tablet
13	1300 mg tablet, 1300 mg x 100 tablet
14	1400 mg tablet, 1400 mg x 100 tablet
15	1500 mg tablet, 1500 mg x 100 tablet
16	1600 mg tablet, 1600 mg x 100 tablet
17	1700 mg tablet, 1700 mg x 100 tablet
18	1800 mg tablet, 1800 mg x 100 tablet
19	1900 mg tablet, 1900 mg x 100 tablet
20	2000 mg tablet, 2000 mg x 100 tablet

Dipindai dengan CamScanner

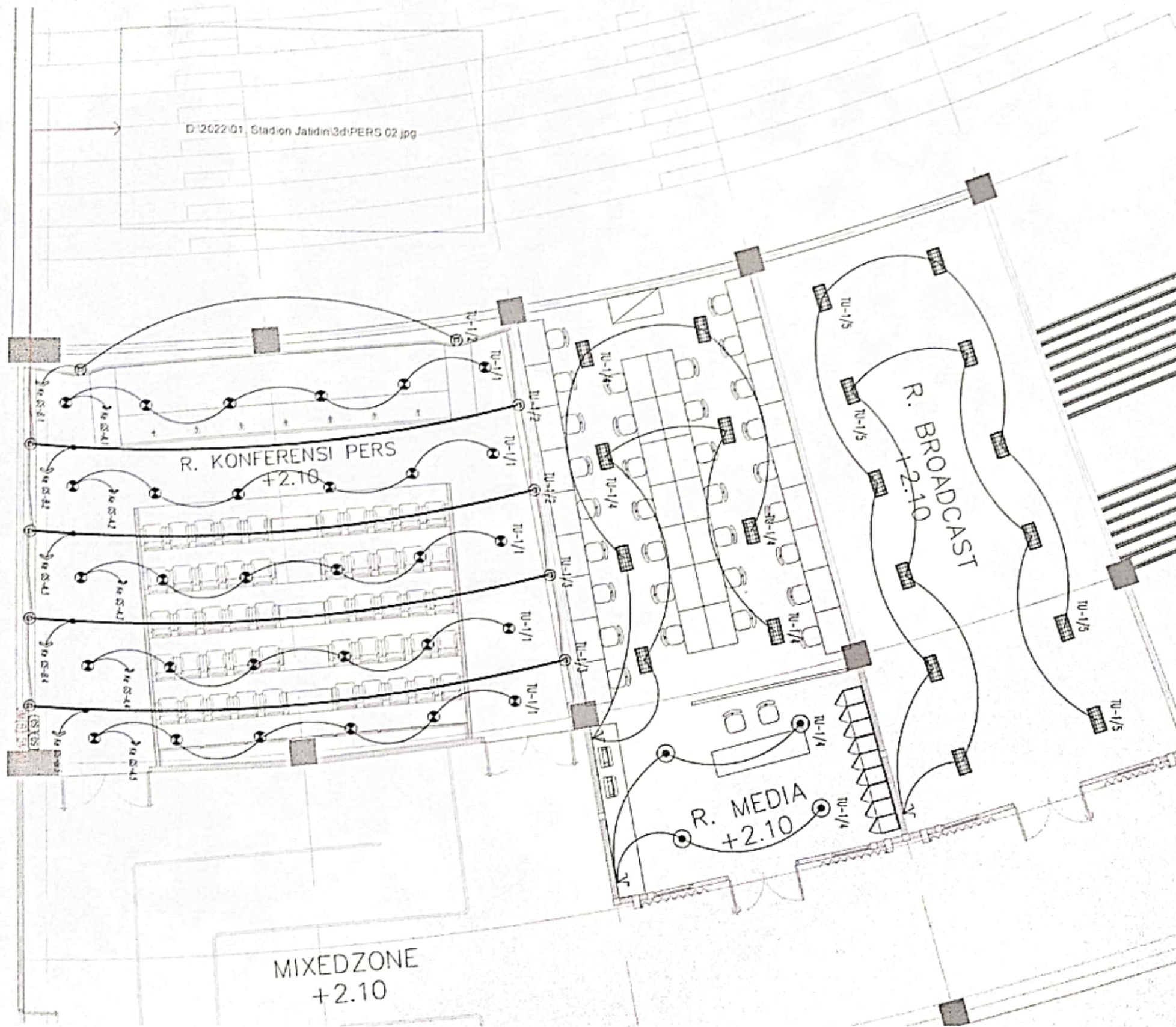





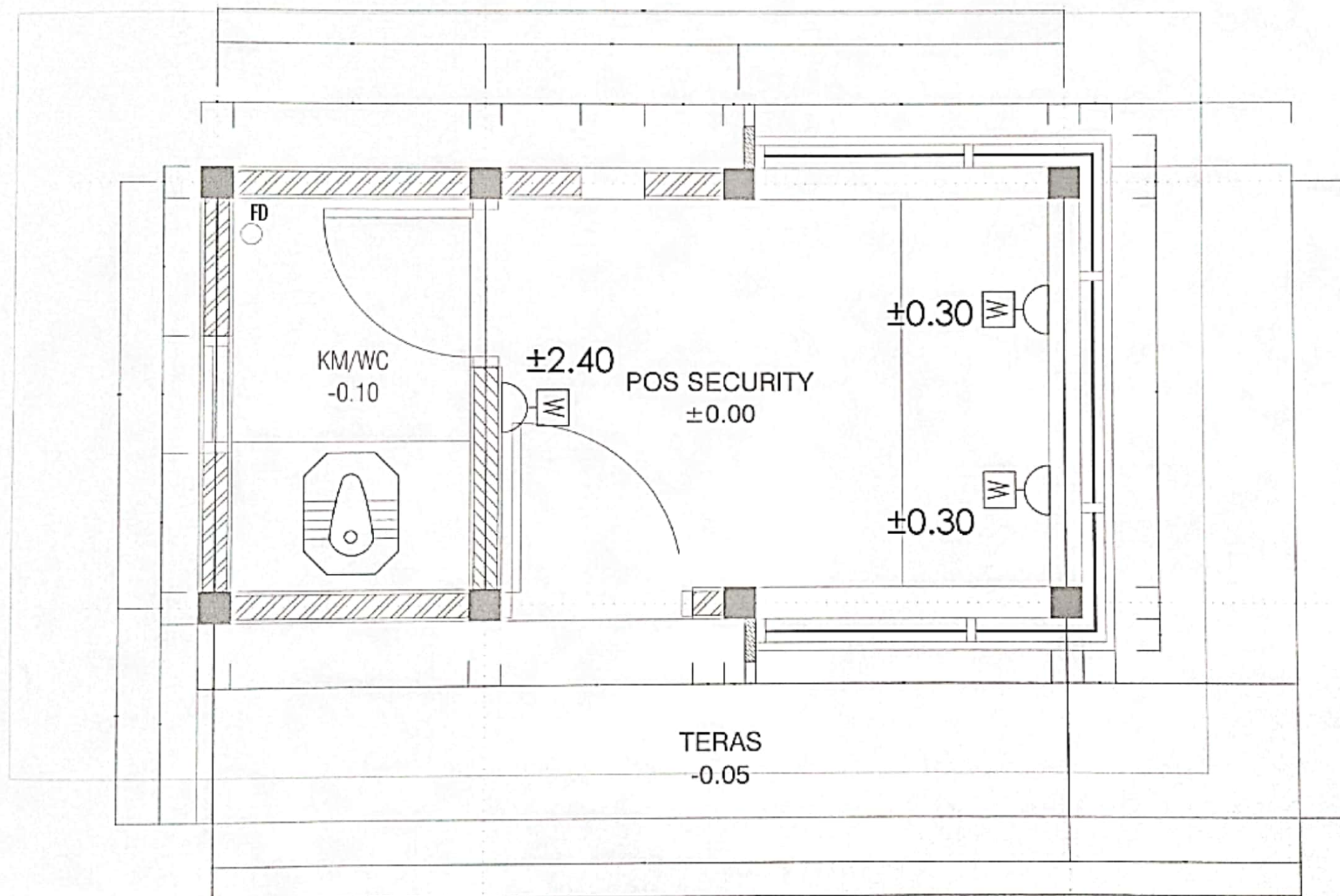

NOTASI GAMBAR

TL-1/1	TL-1/2	TL-1/3	TL-1/4	TL-1/5
TL-1/6	TL-1/7	TL-1/8	TL-1/9	TL-1/10
TL-1/11	TL-1/12	TL-1/13	TL-1/14	TL-1/15
TL-1/16	TL-1/17	TL-1/18	TL-1/19	TL-1/20
TL-1/21	TL-1/22	TL-1/23	TL-1/24	TL-1/25
TL-1/26	TL-1/27	TL-1/28	TL-1/29	TL-1/30
TL-1/31	TL-1/32	TL-1/33	TL-1/34	TL-1/35
TL-1/36	TL-1/37	TL-1/38	TL-1/39	TL-1/40
TL-1/41	TL-1/42	TL-1/43	TL-1/44	TL-1/45
TL-1/46	TL-1/47	TL-1/48	TL-1/49	TL-1/50
TL-1/51	TL-1/52	TL-1/53	TL-1/54	TL-1/55
TL-1/56	TL-1/57	TL-1/58	TL-1/59	TL-1/60
TL-1/61	TL-1/62	TL-1/63	TL-1/64	TL-1/65
TL-1/66	TL-1/67	TL-1/68	TL-1/69	TL-1/70
TL-1/71	TL-1/72	TL-1/73	TL-1/74	TL-1/75
TL-1/76	TL-1/77	TL-1/78	TL-1/79	TL-1/80
TL-1/81	TL-1/82	TL-1/83	TL-1/84	TL-1/85
TL-1/86	TL-1/87	TL-1/88	TL-1/89	TL-1/90
TL-1/91	TL-1/92	TL-1/93	TL-1/94	TL-1/95
TL-1/96	TL-1/97	TL-1/98	TL-1/99	TL-1/100

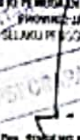
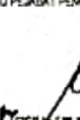

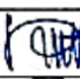
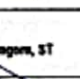
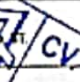
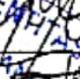
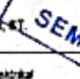
SN DENAH INSTALASI KOTAK KONTAK
POS JAGA [2 UNIT]
SKALA 1 : 16 M2

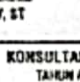
NOTASI GAMBAR	
	Gambar Mata Normal (Normal Eye)
	Gambar Mata Rabun Jauh (Myopia Eye)
	Gambar Mata Rabun Dekat (Hyperopia Eye)
	Gambar Mata Silindris (Astigmatism Eye)
	Gambar Mata Katarak (Cataract Eye)
	Gambar Mata Glaukoma (Glaucoma Eye)

<p align="center">PEMBERI TUGAS</p>  <p align="center">PT PERSERO PT PLN (PERSERO) Tbk DINAS INSTALASI, KAWASAN DAN PEMERIKSAAN Jl. Karangrejo No. 12 Semarang</p>	
<p align="center">PEKERJAAN</p> <p align="center">REVIEW DED STADION JATIDIRI TAHUN ANGGARAN 2021</p>	
<p align="center">LOKASI</p> <p align="center">KARANGREJO, SEMARANG</p>	
<p align="center">MENGETAHUI</p> <p>KEPALA DINAS PT PERSERO KAWASAN DAN PEMERIKSAAN PROVINSI JAWA TENGAH SELAMU PRADJANTO, ARIAN</p>  <p align="center">Drs. SYAMSUNG H. RAHMADHAN, MM NIP. 19711012 198002 2 000</p>	
<p align="center">MENGETAHUI</p> <p>KEPALA BALAI PELDIP SELAMU PERBAT PEMBAT KONTAMEN (P4mkm)</p>  <p align="center">MUCHLIS LEM KURNIANTI, ST, MM NIP. 19711012 198002 2 007</p>	
<p align="center">KONSULTAN REVIEW DESIGN TAHUN ANGGARAN 2021</p> 	
<p>Team Leader Dewasa Apriyansugro, ST</p> 	
<p>ADN GSA Rini Widiastuti, ST</p> 	
<p>ADG Arsitek Amara Bahiqah, ST</p> 	
<p>Ata Meranca Elektronik Akhmad Edi W, ST</p> 	
<p align="center">KONSULTAN GRAND DESIGN TAHUN ANGGARAN 2015</p> 	
<p align="center">KATAKALANGAN PERSEKUTUAN PT PERSERO DAN PT PLN DINAS INSTALASI, KAWASAN DAN PEMERIKSAAN Jl. Karangrejo No. 12 Semarang</p>  <p align="center">Gubernur, Bapak Wakil Gubernur, Ibu Kepala Dinas, Bapak Kepala Balai, Bapak</p>	
<p align="center">CATATAN</p>	
<p align="center">JUDUL GAMBAR</p> <p align="center">DENAH INSTALASI KOTAK KONTAK POS JAGA (2 LINI)</p>	
<p>SKALA</p>	<p>1 : 50</p>
<p>KODE GAMBAR</p>	<p>EAS - EK</p>
<p>NOTA: HAK MILIK</p>	

R. KONTROL

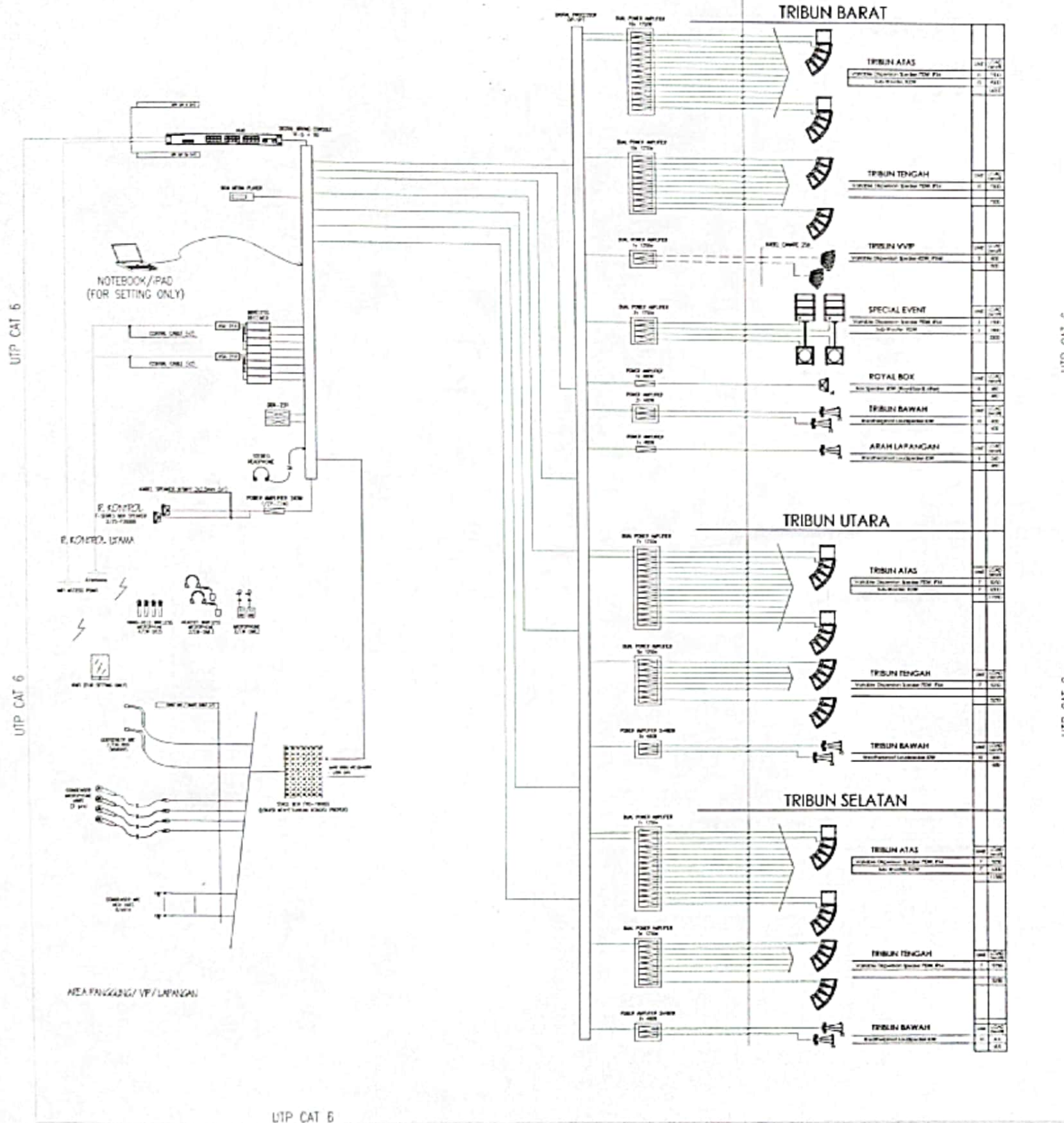

SKEMATIK DIAGRAM TATA SUARA STADION
SEALA: 1/500

R. KONTROL TRIBUN TIMUR

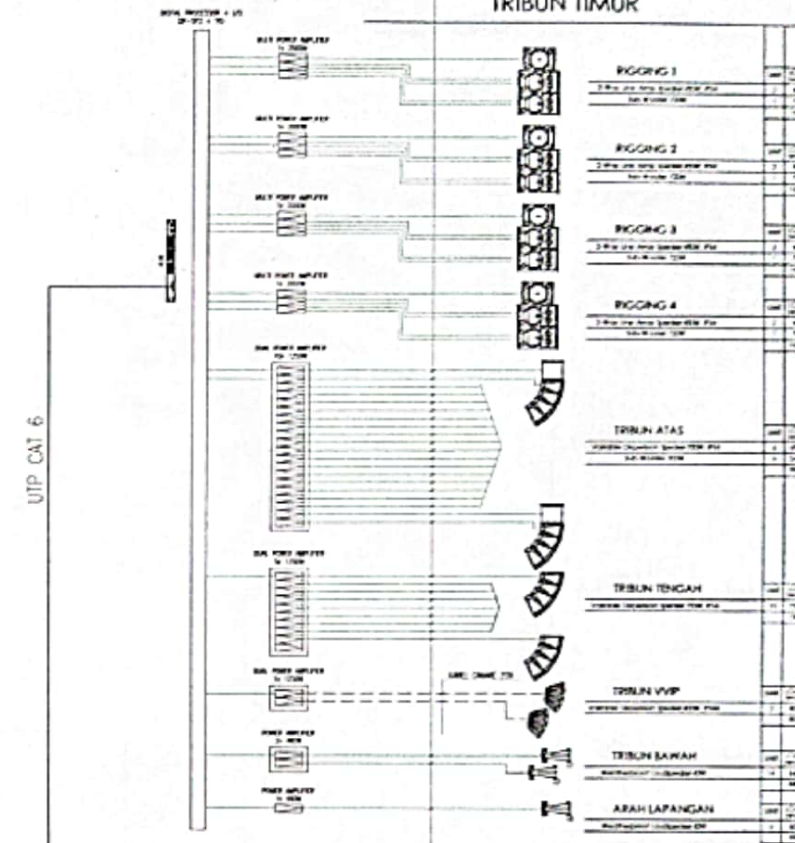

PRESS CONFERENCE

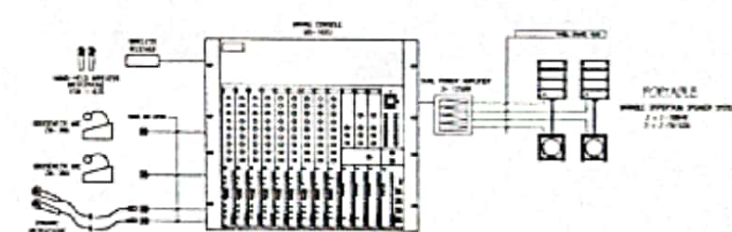

PEMBERI TUGAS



PEMERINTAH PROVINSI JAWA TENGAH
DINAS KEPERAWATAN, OLAHRAGA DAN REKREASI
Jl. Kerdikusur No. 12 Semarang

PEKERJAAN

REVIEW DED STADION JATIRO
TAHUN ANGGARAN 2021

LOKASI

KARANGREJO, SEMARANG

MENGE TARIK



MENGE TARIK



KONSULTAN REVIEW DESIGN

TAHUN ANGGARAN 2021

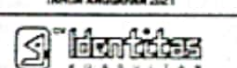

Team Leader
Dewi Alimawati, ST

Asst. Sp.
Arel Widiyastika, ST

Asst. Arsitek
Anera Rahayu, ST

Asst. Manajer Eksternal
Aldred Edi W, ST

KONSULTAN GRAND DESIGN

TAHUN ANGGARAN 2021

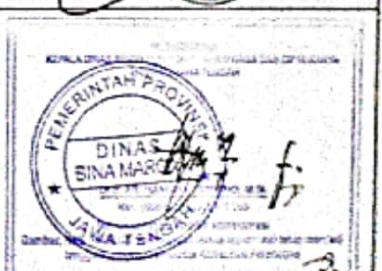

CATATAN

JUDUL GAMBAR

DENAH INSTALASI
SOUND SYSTEM
STADION

SKALA: 1/500
ALAT GAMBAR: 1/500
NO. GAMBAR:

LEGENDA	
1	Speaker
2	Subwoofer
3	Amplifier
4	Power Supply
5	Control Console
6	Signal Processor
7	Monitor
8	Lighting
9	Security
10	Central Control
11	Exit
12	Entrance
13	Restroom
14	Office
15	Store
16	Bar
17	Seating Area
18	Field
19	Scoreboard
20	Press Box
21	Medical Center
22	Police Station
23	Fire Station
24	First Aid
25	Emergency Exit
26	Emergency Entrance
27	Emergency Restroom
28	Emergency Office
29	Emergency Store
30	Emergency Bar
31	Emergency Seating Area
32	Emergency Field
33	Emergency Scoreboard
34	Emergency Press Box
35	Emergency Medical Center
36	Emergency Police Station
37	Emergency Fire Station
38	Emergency First Aid
39	Emergency Exit
40	Emergency Entrance
41	Emergency Restroom
42	Emergency Office
43	Emergency Store
44	Emergency Bar
45	Emergency Seating Area
46	Emergency Field
47	Emergency Scoreboard
48	Emergency Press Box
49	Emergency Medical Center
50	Emergency Police Station
51	Emergency Fire Station
52	Emergency First Aid
53	Emergency Exit
54	Emergency Entrance
55	Emergency Restroom
56	Emergency Office
57	Emergency Store
58	Emergency Bar
59	Emergency Seating Area
60	Emergency Field
61	Emergency Scoreboard
62	Emergency Press Box
63	Emergency Medical Center
64	Emergency Police Station
65	Emergency Fire Station
66	Emergency First Aid
67	Emergency Exit
68	Emergency Entrance
69	Emergency Restroom
70	Emergency Office
71	Emergency Store
72	Emergency Bar
73	Emergency Seating Area
74	Emergency Field
75	Emergency Scoreboard
76	Emergency Press Box
77	Emergency Medical Center
78	Emergency Police Station
79	Emergency Fire Station
80	Emergency First Aid
81	Emergency Exit
82	Emergency Entrance
83	Emergency Restroom
84	Emergency Office
85	Emergency Store
86	Emergency Bar
87	Emergency Seating Area
88	Emergency Field
89	Emergency Scoreboard
90	Emergency Press Box
91	Emergency Medical Center
92	Emergency Police Station
93	Emergency Fire Station
94	Emergency First Aid
95	Emergency Exit
96	Emergency Entrance
97	Emergency Restroom
98	Emergency Office
99	Emergency Store
100	Emergency Bar

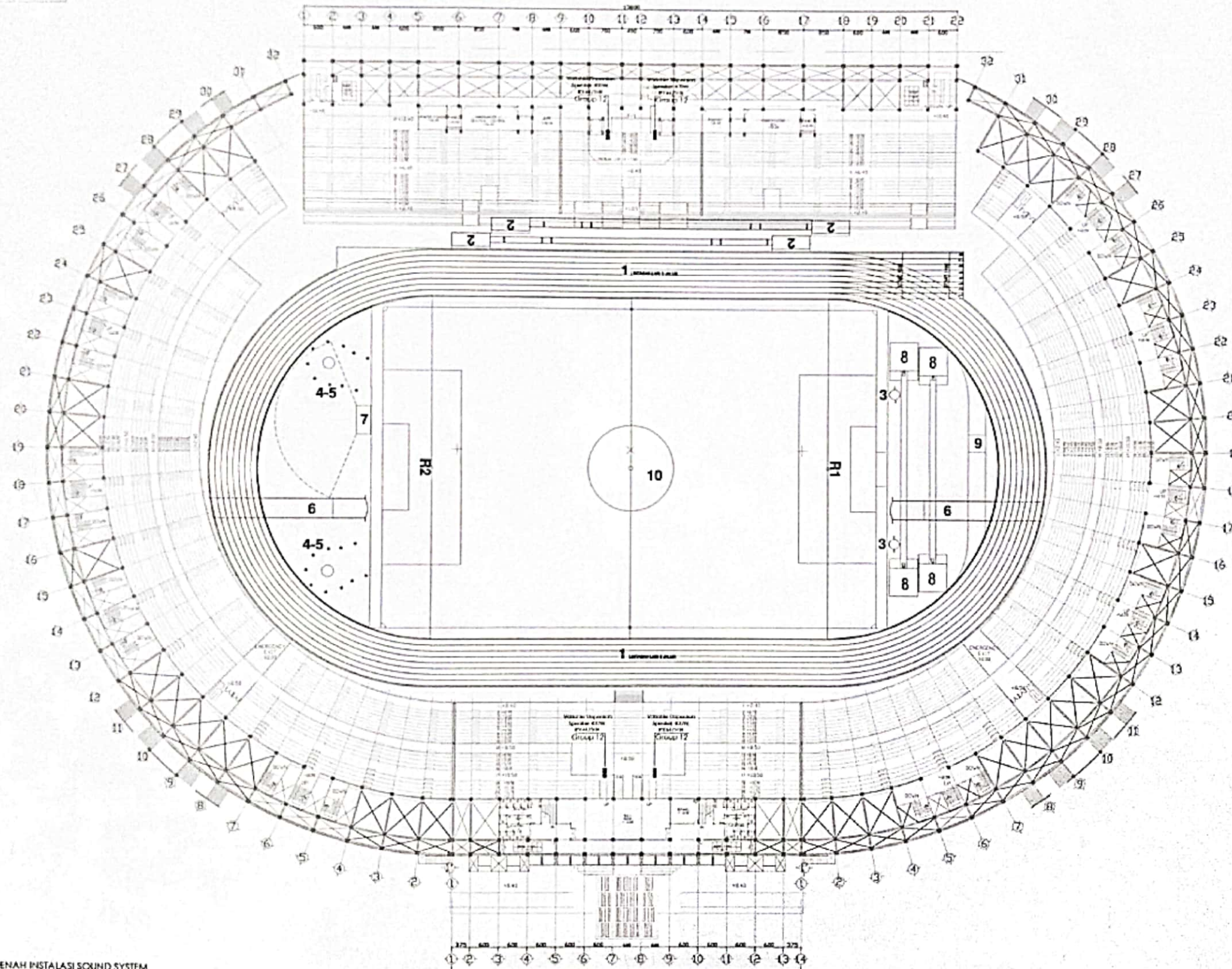

DENAH INSTALASI SOUND SYSTEM STADION
SKALA: 1:400

PEMBERI TUGAS	
 PEMERINTAH PROVINSI JAWA TENGAH DINAS KEMERDEKAAN, SAMPUNG DAN PERUMAHAN Jl. Kerdikusur No. 12 Semarang	
PEKERJAAN	
REVIEW DED STADION JATIDIRI TAHUN ANGGARAN 2021	
LOKASI	
KARANGREJO, SEMARANG	
MENGETAHUI	
KEPALA DINAS KEMERDEKAAN, SAMPUNG DAN PERUMAHAN PROVINSI JAWA TENGAH SELAKU PELAKSANA TUGAS KONTINEN (PKN)	
 DR. BOWEN W. KACHINDA, MM NIP. 19711012 199003 2 000	
MENGETAHUI	
KEPALA KAJI AL PPK SELAKU PELAKSANA TUGAS KONTINEN (PKN)	
 DR. BOWEN W. KACHINDA, MM NIP. 19711012 199003 2 000	
KONSULTAN REVIEW DESIGN TAHUN ANGGARAN 2021	
	
Team Leader	 Dewan Anthonings, ST
Asst. Spk	 Aret Widiyanto, ST
Asst. Arsitek	 Amran Bahari, ST
Asst. Arsitek	 Akhmad Edi W, ST
KONSULTAN GRAND DESIGN TAHUN ANGGARAN 2021	
	
 Kepala Dinas KEMERDEKAAN, SAMPUNG DAN PERUMAHAN PROVINSI JAWA TENGAH	
CATATAN	
JUDUL GAMBAR	
DENAH INSTALASI SOUND SYSTEM STADION	
SKALA	1:400
KODE GAMBAR	LAL-15
NOL GAMBAR	